

## Áshamar leikskóli, Hafnarfirði

Áshamar leikskóli, Hafnarfirði

Áshamar leikskóli, Hafnarfirði

Áshamar leikskóli, Hafnarfirði

Áshamar leikskóli, Hafnarfirði

Áshamar leikskóli, Hafnarfirði

Áshamar leikskóli, Hafnarfirði

Áshamar leikskóli, Hafnarfirði

Áshamar leikskóli, Hafnarfirði

Áshamar leikskóli, Hafnarfirði

Áshamar leikskóli, Hafnarfirði

Áshamar leikskóli, Hafnarfirði

Áshamar leikskóli, Hafnarfirði

Áshamar leikskóli, Hafnarfirði

Áshamar leikskóli, Hafnarfirði

Áshamar leikskóli, Hafnarfirði

Áshamar leikskóli, Hafnarfirði

Áshamar leikskóli, Hafnarfirði

Áshamar leikskóli, Hafnarfirði

Áshamar leikskóli, Hafnarfirði

Áshamar leikskóli, Hafnarfirði

Áshamar leikskóli, Hafnarfirði

Áshamar leikskóli, Hafnarfirði

Áshamar leikskóli, Hafnarfirði

Áshamar leikskóli, Hafnarfirði

Áshamar leikskóli, Hafnarfirði

Áshamar leikskóli, Hafnarfirði

Áshamar leikskóli, Hafnarfirði

Áshamar leikskóli, Hafnarfirði

Áshamar leikskóli, Hafnarfirði

Áshamar leikskóli, Hafnarfirði

Áshamar leikskóli, Hafnarfirði

Áshamar leikskóli, Hafnarfirði

Áshamar leikskóli, Hafnarfirði

Áshamar leikskóli, Hafnarfirði

Áshamar leikskóli, Hafnarfirði

Áshamar leikskóli, Hafnarfirði

Áshamar leikskóli, Hafnarfirði

Áshamar leikskóli, Hafnarfirði

Áshamar leikskóli, Hafnarfirði

Áshamar leikskóli, Hafnarfirði

Áshamar leikskóli, Hafnarfirði

Áshamar leikskóli, Hafnarfirði

Áshamar leikskóli, Hafnarfirði

Áshamar leikskóli, Hafnarfirði

Áshamar leikskóli, Hafnarfirði

Áshamar leikskóli, Hafnarfirði

Áshamar leikskóli, Hafnarfirði

Áshamar leikskóli, Hafnarfirði

Áshamar leikskóli, Hafnarfirði

Áshamar leikskóli, Hafnarfirði

Áshamar leikskóli, Hafnarfirði

Áshamar leikskóli, Hafnarfirði

Áshamar leikskóli, Hafnarfirði

Áshamar leikskóli, Hafnarfirði

Áshamar leikskóli, Hafnarfirði

Áshamar leikskóli, Hafnarfirði

Áshamar leikskóli, Hafnarfirði

Áshamar leikskóli, Hafnarfirði

Áshamar leikskóli, Hafnarfirði

Áshamar leikskóli, Hafnarfirði

Áshamar leikskóli, Hafnarfirði

Áshamar leikskóli, Hafnarfirði

Áshamar leikskóli, Hafnarfirði

Áshamar leikskóli, Hafnarfirði

Áshamar leikskóli, Hafnarfirði

Áshamar leikskóli, Hafnarfirði

Áshamar leikskóli, Hafnarfirði

Áshamar leikskóli, Hafnarfirði

Áshamar leikskóli, Hafnarfirði

Áshamar leikskóli, Hafnarfirði

Áshamar leikskóli, Hafnarfirði

Áshamar leikskóli, Hafnarfirði

Áshamar leikskóli, Hafnarfirði

Áshamar leikskóli, Hafnarfirði

Áshamar leikskóli, Hafnarfirði

Áshamar leikskóli, Hafnarfirði

Áshamar leikskóli, Hafnarfirði

Áshamar leikskóli, Hafnarfirði

Áshamar leikskóli, Hafnarfirði

Áshamar leikskóli, Hafnarfirði

Áshamar leikskóli, Hafnarfirði

Áshamar leikskóli, Hafnarfirði

Áshamar leikskóli, Hafnarfirði

Áshamar leikskóli, Hafnarfirði

Áshamar leikskóli, Hafnarfirði

Áshamar leikskóli, Hafnarfirði

Áshamar leikskóli, Hafnarfirði

Áshamar leikskóli, Hafnarfirði

Áshamar leikskóli, Hafnarfirði

Áshamar leikskóli, Hafnarfirði

Áshamar leikskóli, Hafnarfirði

Áshamar leikskóli, Hafnarfirði

Áshamar leikskóli, Hafnarfirði

Áshamar leikskóli, Hafnarfirði

Áshamar leikskóli, Hafnarfirði

Áshamar leikskóli, Hafnarfirði

Áshamar leikskóli, Hafnarfirði

Áshamar leikskóli, Hafnarfirði

Áshamar leikskóli, Hafnarfirði

Áshamar leikskóli, Hafnarfirði

Áshamar leikskóli, Hafnarfirði

Áshamar leikskóli, Hafnarfirði

Áshamar leikskóli, Hafnarfirði

Áshamar leikskóli, Hafnarfirði

Áshamar leikskóli, Hafnarfirði

Áshamar leikskóli, Hafnarfirði

Áshamar leikskóli, Hafnarfirði

Áshamar leikskóli, Hafnarfirði

Áshamar leikskóli, Hafnarfirði

Áshamar leikskóli, Hafnarfirði

Áshamar leikskóli, Hafnarfirði

Áshamar leikskóli, Hafnarfirði

Áshamar leikskóli, Hafnarfirði

Áshamar leikskóli, Hafnarfirði

Áshamar leikskóli, Hafnarfirði

Áshamar leikskóli, Hafnarfirði

Áshamar leikskóli, Hafnarfirði

Áshamar leikskóli, Hafnarfirði

Áshamar leikskóli, Hafnarfirði

Áshamar leikskóli, Hafnarfirði

Áshamar leikskóli, Hafnarfirði

Áshamar leikskóli, Hafnarfirði

Áshamar leikskóli, Hafnarfirði

Áshamar leikskóli, Hafnarfirði

Áshamar leikskóli, Hafnarfirði

Áshamar leikskóli, Hafnarfirði

Áshamar leikskóli, Hafnarfirði

Áshamar leikskóli, Hafnarfirði

Áshamar leikskóli, Hafnarfirði

Áshamar leikskóli, Hafnarfirði

Áshamar leikskóli, Hafnarfirði

Áshamar leikskóli, Hafnarfirði

Áshamar leikskóli, Hafnarfirði

Áshamar leikskóli, Hafnarfirði

Áshamar leikskóli, Hafnarfirði

**Staðgreinir 1400-1- matshluti 01**

**BYGGINGARLÝSING**

**a. Almenn**  
Götuheiti: Áshamar 9, Hafnarfirði  
Landnr.: L231993  
Stærð lóðar: 12.919m²  
Staðgreinir: 1400-1-

**b. Notkun:**

Áshamar leikskóli er staðsettur í nálægð við ósnerta náttúru í Hamranesi í Hafnarfirði. Leikskólinn er fyrir 120 börn á 6 deildum. Börnin eru frá 1 ára til 6 ára og geta verið mestahlutan dags í vistun. Gert er ráð fyrir allt að 32 stöðuglium í leikskólinum en mestur getur fjöldinn orðað 40 samntímis, þegar kemur til afleysinga og sérstúðinga.

Áshamar leikskóli er byggður í „L“ utan um eitt mívæðuð, “lóuna“. Deildirnar náast meðfram L-laga byggingunni um lóuna, þarast samnan tvað og tvær. Með því móti er auðvelt að halda utan um starf hvernar deildar og aðgengi að mívæðuð og störyrnum. L-lagaforn leikskólans heldur utan um starfsmena og leikskólafólka auk þess að mynda skjól á lóðinni á mót norð-austri. Hönnunin snýst um barnmíðaða nálgun, húsgögn, innréttingar og byggingarhluti eru aðlagðir að umfangi og óskum ungra barna. Litrík, aðlaðandi og hugmyndafrík rými eru gerð til að öna forvini barna og þeirra náam. Hvert deildarþarf hefur sér inngang og er það gert til að dreifa álagi. Frá anddyrti er ein sjónræn tenging út á lóð, frá fatahengi eru heimasvæði og störyrnir í þórum. Gerðar eru sérstakar ráðstöfanir á álagafötum við innanga Heimasvæði eru björt með stórum göfúlsíum gluggum og þakgluggum, þar sem það á við. Skrifstofur, tæknirými, eldhúð og íðan (fjótatasalur) eru öll hönnuð utan um heimasvæðin. Íðan er fjfótatasalur sem getur tekið á sig margar myndir með óbeina ofanbitu og miðlægri staðsettu sviði fyrir leik og ístakögum.

Eldhúð og forðarbur eru í göðum tengingum við lóuna og eru með beina tengingu út til móttöku á aðföngum og forgunar og flokkun á sorpi. Skrifstofur eru staðsettar á norður og austurhlíð þannig að sólarálag og ljós, öll rými eru með stórum og göðum gluggum sem hafa opnanleg fög. Boðdeildir starfsmanna eru stuttar og hugað er vel að hagkvæmum lausnum. Leikskólinn við Áshamar er hannaður miðað við algilda hönnun. Aðkoma verður hindrunarlaus og svæði utan við lóunaþanga verða ekki með minna en 1,5 x 1,5m lártútu svæði utan við hurðir inn á deildir og undir þaki fjóttaleiðir. Við leikskólann verður raðröftrinn opnarúnaður sem gerir hreyfihömluð og öðrum kleift að opna hurðirnar. Gert er ráð fyrir að leikskólinn geti nýst öllum vel hvort sem átt er við börn, foreldra eða starfsfólk. Snyrtingar uppyflia kröfur um algilda hönnun en þá á mismunandi vegu. Ein snyrting er inni í starfsmannahúta sem uppyflir öll skilyrði hvað varðar stærð og aðgengi. Inni á deildum eru alltaf tvær snyrtingar sem opnast út og eru almenn við rúmar, einnig er snyrtling í fatalefa á deildum sem uppyflir aðgengi fyrir alla (fyrir utan hurð). Við innanga hverra deildar eru bílastæði fyrir hreyfihamaða. Leikskólinn er á einni hæð. Skólinn er byggður upp með „Modules limburæiningum frá Matek - Eastland“.

Einingar eru í mismunandi stærðum, stærsti módufl er (L“B“H) 12m\*4m\*4m, einingar eru settar saman í verksmíðu við bestu aðstæður. Sameining á sér stað á verkstað þar sem einingar koma fullblíðnar með veggjum, gólf og þaki. Leikskólinn er í grunninni L-laga og rammur inn dvalarsvæði og leikskólaótt mót suð-vestri, auk þess sem byggingin skýrir lóðinni fyrir nærliggjandi umferðargötum.

Leikskólinn skiptist í sex deildir sem deila með sér þremur fatalefnum og stöoryrnum.

Fjóld bílastæði er samkvæmt deiliskipulagi.

Gert er ráð fyrir 54 bílastæðum þar af eru 3 bílastæði fyrir hreyfihamaða.

Hljólaðið innan lóðar verður aflokuð og undir þaki nálægð byggingu við vesturenda bílastæða.

Gert er ráð fyrir um 40 hjólastæðum fyrir starfsmenn og gesti.

Efnisval er valið með umhverfisáhrif í hug og uppbygging á leikskólánum miðast við að notað séu efni sem þurfa lítlu viðhald.

Inntök eru fyrir rafmagn og vatn er í þartilleriútu tæknirými við úttega. Greinatöflur og gólfístarur fyrir hita eru staðset í tæknirými.

Öll hönnun á aðkomu á jarðhæð miðast við þarfir hreyfihamaðra og samkvæmt deiliskipulagi.

Byggingin er á þegar samþykktu deiliskipulagi.

Húsið er einn matshluti

MHL01: Áshamar leikskóli

Almenn skil um uppbygginguna á byggingunum fara eftir reglugerðum um byggingamáli, brunavarnir og heilbrigðismál ásamt því að öll byggingaefni sem notuð eru í byggingunum skulu hafa votun eða umögn sem uppyflia kröfur byggingareglugerðar og íslenska staða.

**c. Heistu stærðir:**

Byggingin er á einni hæð

Heilt: brutto m² brutto m²

MTH01: 1443,3m² 5091,3m²

Heild: brutto 1443,3m² 5091,3m²

**d. Stærð lóðar, nýtingarhlutfalli:**

Lóðarstærð: 12.919,0 m²

Bílastæðapörf á lóð: skv. gildandi skilumálum.

Fjóld bílastæða innan lóðar: 54 stök og þarf af 3 yrir hreyfihamaða

Þéttmarghlutfall: 0,11

**e. Burðarvirki:**

Sökkjar eru staðsteyptir, einangraðir að utan og klæddir við mót ál.

Útteggi, innveggir, gólf og þak byggingarinnar eru uppbyggð með hefðbundnum limburgindum sem settar eru saman í verksmíðu. Stærð á modulum eru (L“B“H) 12\*4

Einingarnar koma fullkáraðar til landsins og settar saman á verkstað.

Láreitt stíflni húss er tryggð með krossvöð í veggjum og þaki.

Undirstöður eru staðsteyptar.

**f. Utanhússfrágangur og litaval:**  
**Útteggrir:** Sökkjar og sökkulveggir eru staðsteypti og skulu einangraðir að innan með 75mm einangrun, amk 100cm niður fyrir ytra jarðveggsyfirbor. Tryggja skal vatnsvörn á ytra byrðis sökkla.

Berandi útteggrir eru Matek timburæiningar Moduls-timburarnar, einangraðar með 250mm, lagagrind, sem er síðan klædd að utan með loftaðri standandi timburklæðing.

Yfirborðs efni eru öll viðhaldslítill. Litur á klæðningu er Falun rauður NCS 4941-Y79R, með þrefadri litun.

Endanlegg efni- og litaval verður unnið með verkkaupa.

Höfundar leggja til að almenn skulu litir vera frumlegir, skemmtilegir og í tengslum við nærumhverfið og náttúruna.

**þök**

Þakplötur er Unihouse plug and play einingar.

Þak er mænþak með vatnshalla með amk. 1:40 halla að niðurfötum.

Niðurfötl eru tekinn út fyrir klæðningu.

Þak er heitt einingþak, uppbygging "að ofan", þakdukur (FPO), steinull, rakavörn 120mm, osþ3 plata 22mm.

Jösta bitar 240mm + steinull 50mm, lagna grind limburging 50X300mm, gipsplata DF 18mm, gipsplata DF 12,5mm, fjórtíuþessi þakstakar, áfötlur, þakstakar og -búnaur, þakrennur og niðurfallsörur eru í úrföllum sem kalla á lítlu viðhald.

Þakstakar eru 2r 2mm duftuðuðu ál í lit RAL 7022.

Oryggis-yrifötl eru af þakfötum.

**Gluggar og hurðir**

Gluggar eru verksmíðufuramleiddir ál-tímbur gluggar af víðurkenndum framleiðanda með slífinni kulabúði. Gler er tvöfalt einangrunargler, tegund er háð samþykki aðalhönnuða og verkkaupa. Hurðir í anddyrti og þar sem er milli umgangur eru ál.

Gluggar skulu uppyflia kröfur um einangrunargildi og hjóðkröfur og vera vottaðir af NMI.

Til að takmarka fallhættu í gegnum rúður og hættu á gleskuráðarsýslum verður gler í gluggum og hurðum í útteggjum í samræmi við leiðbeiningarblöð NMI rb(31) 121, rit 1-2-3 eftir því sem við á. Þar sem fallhættur er til staðar og hæð milli gólfis (eða jarðarvirðis) og undirkafts rúðu er minni en 0,6m skulu vera öryggisger, sjá nánar í ritum NMI.

Þróskuldur við inngangsdyr/útdyr og svala- og garðdyr skal ekki vera hæmri en 25 mm. Hæðarmunur milli svæðis framan við inngangsdyr/útdyr og gólfis skal ekki vera meiri en 25 mm, að meðtalinni hæð á þróskuldi.

Allar úthurðir og útluggar eru úr duftuðuðu ál RAL7022 og opnanleg fög eru í ral 3000 Feuerrot. Hurðir skulu almennar vera með víðurkennd handföng, hurðapumpur og hurðstöppapar - hurðir skulu vera með klemmuvörn.

Læsingabúnaður aðalinnangangshurða skal tengjast aðgangsstýringu.

**Loftrásing**

Loftrásna skal öll gluggalaus rými samkvæmt reglugerð.

**g. Handtöli innan og utanhúss:**

Á ekki við, leikskólinn er á einni hæð.

**h. Einangrun, heildarleiðnítap og heildarorkubörf:**

Einangrun nýbyggingarhluta verður í samræmi við gildandi byggingareglugerð nr.112.

**U-gildi Byggingarhluta Wim“K ein,þykkt gerð**

U-gildi Byggingarhluta	Wim“K	ein,þykkt	gerð	—
Gólf að að,dupphlutuð rými	0,30	200mm	Steinull	—
Lettur útteggar	0,30	150mm	Steinull	—
Skjalilveggir, einangraðir að utan	0,40	100mm	Steinull	—
Þak	0,20	200mm	Steinull	—
Gluggar	2,0	—	—	—
Hurðir	3,0	—	—	—
Útteggrir-veggir meðáttal,veggir gluggar/hurðir) þakmark,	0,85	—	—	—

**q. Innanhússfrágangur:**

Innveggir:

Gert er ráð fyrir því að frágangur innvegga sé meira og minna hefðbundinn fyrir leikskóláhússnaði. Yfirborð léttra veggia innanhúss er almennmt með sléttu áferð málað og hjóðólsgöpsplötum þar sem við á.

Veggir eru almennir ásamt því að valdir veggir eru klæddir birkkrossvið.

Gert er ráð fyrir því að klæða 120m² með hjóðólsglaskáðningu á veggj samkvæmt forskrift hjóðvístarráðgjafa.

Almenn er gert ráð fyrir að léttri veggir séu timburáfgisveggir.

Allar frágangur skali uppyflirir bruna- og hjóð



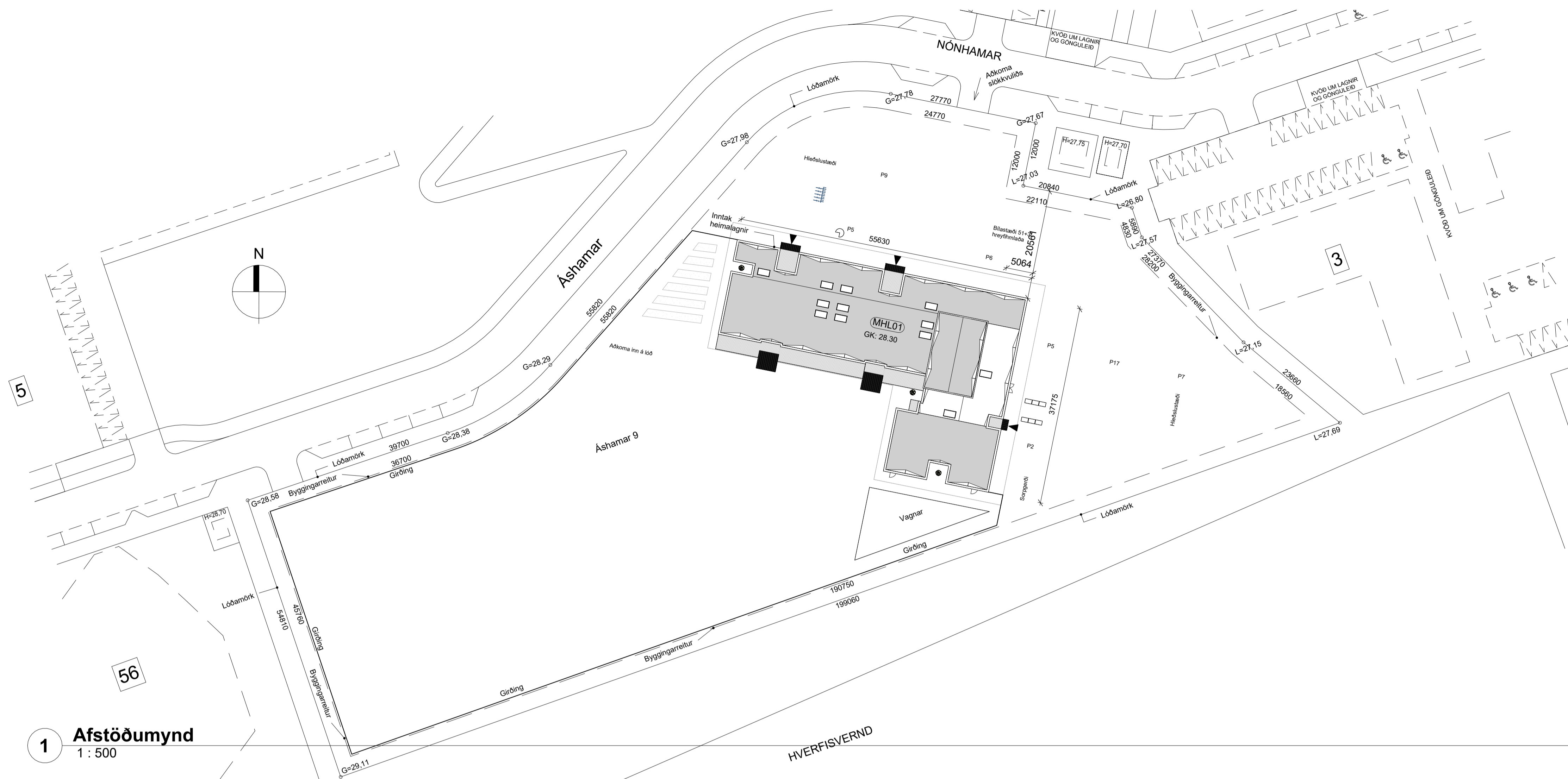

1 Afstöðumynd  
1 : 500

Skráningartafli: Ashamar 9				Skrásetjari: Guðmundur Jónsson														
Landeignanúmer: L231993				Kennitala: 111062-5449														
Matshlutanúmer: 01				Útgáfa: 5.03														
				Dags.: 20.3.2024														
Uppskipting og lýsing				Stærðir														
D0	D1	D2	D3	D4	D5	D5M	D6	D7	D8	D9	D10a	D10b	D11	D12	D13	D14	D15	
Lokun	Rými hæð-röð	Notkun texti	Höfuð-flokkun	Eignar-hald	Botnflotur m <sup>2</sup>	Milliflotur m <sup>2</sup>	Slagar m <sup>2</sup>	Op m <sup>2</sup>	Brúttóflotur m <sup>2</sup>	Brúttóflotur sh < 1,8	Salarhæð min	Salarhæð max	Brúttó rúmmál m <sup>3</sup>	Nettóflotur m <sup>2</sup>	Birt flatarmál m <sup>2</sup>	Reiknitala skiptarúmmáts	Skiptarúmmál m <sup>3</sup>	
		<b>Matshluti</b>			1.299,0	21,1	0,0	0,0	1.320,1	21,1			5.209,4	1.119,5	1.299,0		4.205,097	
		<b>Botn</b>											259,8					
	01	<b>1. hæð</b>			1.299,0	21,1	0,0	0,0	1.320,1	21,1			4.949,6	1.119,5	1.299,0			
A	0101	Leikskóli	N	0101	1.299,0				1.299,0		3,14	5,52	4.949,6	1.103,7	1.299,0	3,81	4.205,097	
A	0102	Millifloft/tæknirými	T	0101		21,1			21,1	21,1				15,8	0,0			
B	0103	skyggni	U	0101	144,3				144,3									
<b>Athugasemdir</b>																		
				Skiptarúmmál														
		Eignar-hald	Notkun texti	Birt flatarmál m <sup>2</sup>	Séreign m <sup>2</sup> án sameignar	Séreign m <sup>2</sup> sameignar												
		0101	Leikskóli	1.299,0	4.205,097	4.205,097												
		<b>Alls</b>		<b>1.299,0</b>	<b>4.205,097</b>	<b>4.205,097</b>												
<b>Botnplata</b>				<b>Hjúpflétir</b>														
		Botnplata m <sup>2</sup>	Botnplata m <sup>2</sup>	Útveggir m <sup>2</sup>	Par af: Glugga- og dyraop m <sup>2</sup>	Par af: Þak m <sup>2</sup>	Þakgluggar og þakop m <sup>2</sup>	Efsti hæðarkóli	Ummál ofanjarðar									
		Löð m <sup>2</sup>																
		<b>Matshluti</b>	12919,0	259,8	1.299,0	898,4	247,4	1.299,0	30,0									
<b>Yfirlit</b>																		
		D5 Botnflotur m <sup>2</sup>	D5M milliflotur m <sup>2</sup>	D7 op m <sup>2</sup>	D8 Brúttóflotur m <sup>2</sup> með V og F	D9 Brúttóflotur undir 1,8 m með V og F	D11 Brúttórummál m <sup>3</sup>	D12 Nettóflotur m <sup>2</sup>	D13 birt flatarmál m <sup>2</sup>									
A rými		1.299,0	21,1		1.320,1	21,1	4.949,6	1.119,5	1.299,0									
Svalir A lokun																		
B rými		144,3			144,3													
C rými																		
Fylgirympi (F)																		
Afgangsrými (V)																		
Botnplata							259,8											
Samtals:		<b>1.443,3</b>	<b>21,1</b>	<b>0,0</b>	<b>1.464,4</b>	<b>21,1</b>	<b>5.209,4</b>	<b>1.119,5</b>	<b>1.299,0</b>									
Flatarmál nýtingarhlutfalls er A rými + B rými, undanskilið er brúttóflatarmál rýma með salarhæð lægri en 1,8 m, samkvæmt skipulagsreglugerð 2013 (breyting var gerð 2016). Notkun rýma hefur ekki áhrif á útreikning nýtingarhlutfalls.																		
Flatarmál til útreiknings nýtingarhlutfalls				m <sup>2</sup> Lööð m <sup>2</sup> Hlutfall														
				<b>1.443,3</b> <b>12.919,0</b> <b>0,11</b>														

B 29.11.2024 Ýmsar breytingar abj  
A 20.03.2024 Hæð uppfærð abj  
Útg. dags. skýring hannað

**ARKÍŚ**  
arkitektiur

Vesturvör 7 200 Kópavogur  
kt 531107-0550 S: 511 2060  
www.arkis.is arkis@ark.is

**Áshamar 9**

Verkefni: Leikskóli  
Sveitarfélag: Hafnarfjörður  
Staðgreinir: Staðgreinir 1400-1-  
Landnúmer: L231993  
Verknúmer: 23-074

○ Hönnuður aðal-/seruppdráttar: ○ Hönnunarstjóri:

- Amar Þór Jónsson arkitekt fai kt.010174-4819
- Birgir Teitsson arkitekt fai kt.020460-4589
- Björn Guðbrandsson arkitekt fai kt.170174-3059
- Erna Bránsdóttir arkitekt fai kt.090686-2249
- Svava Björk Bragadóttir byggingafr. bfi kt.201076-4719
- Vigdís Magnússon byggingafr. bfi kt.140871-5919
- Þorvarður L. Björgvinsson byggingafr. bfi kt.250572-3529
- Thelma Guðmundsdóttir innanhússarkitekt thi kt.180977-3419

Hannað: PE / LK Mál: 1 : 500  
Yfirfarið: Checker Dags, frumtúg.: 20.11.2023

**ADALUPPDRAETTIR**

teikninganúmer flokkun breyting dags. breyta  
**2.00.01** **B** 29.11.2024



Yfirfarið af brunahönnuði



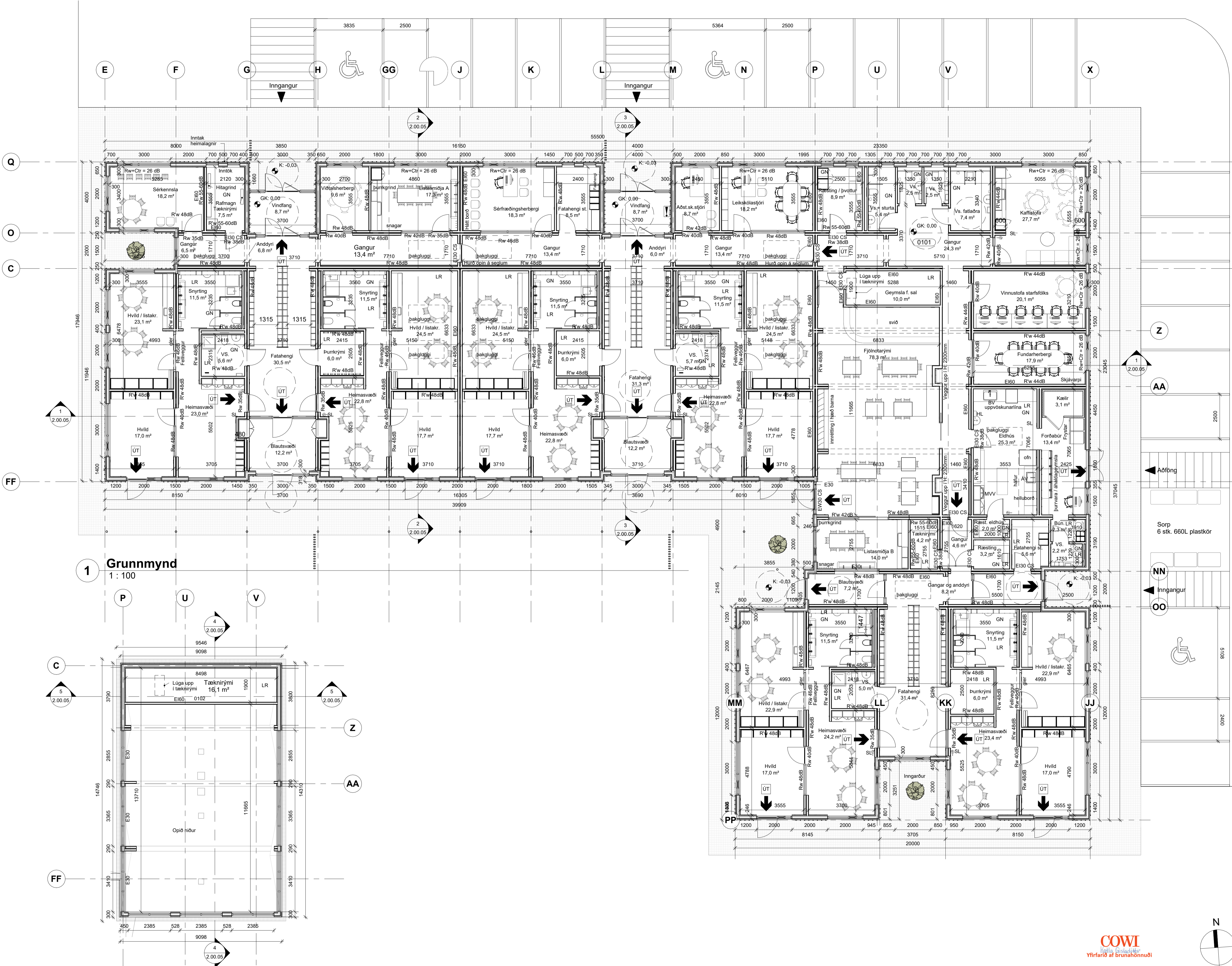

B 29.11.2024 Ýmsar breytingar apj  
A 20.03.2024 Hæð upp færð apj  
útg. dags. skýring hannað

**ARKÍŚ**  
arkitektar

Vesturvörð 7 200 Kópavogur  
kt 531107-0550 S: 511 2060  
www.ark.is arkis@ark.is

**Áshamar 9**

Verkefni: Leikskóli  
Sveitarfélag: Hafnarfjörður  
Staðgreinir: 1400-1-  
Landnúmer: L231993  
Verknúmer: 23-074

○ Hönnuður aðal/seruppdráttar: ○ Hönnunarskýringar:

- Amar Þór Jónsson arkitekt fai kt.010174-4819
- Birgir Teisson arkitekt fai kt.020460-4589
- Björn Guðbrandsson arkitekt fai kt.170174-3059
- Erna Þránsdóttir arkitekt fai kt.090686-2249
- Svava Björk Bragadóttir byggingafr. bfi kt.201076-4719
- Vigdís Magnússon byggingafr. bfi kt.140871-5919
- Þorvarður L. Björgvinsson byggingafr. bfi kt.250572-3529
- Thelma Guðmundsdóttir innanhússarkitekt thi kt.180977-3419

Hannað: PE / LK Mál: 1 : 100  
Yfirfarið: Checker Dags, frumútg.: 20.11.2023

ADALUPPDRAETTIR GRUNNMÝNDIR

teikninganúmer flokkun breyting dags. breyta  
2.00.02 B 29.11.2024

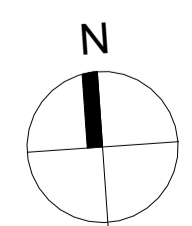

**COWI**  
Yfirfarið af brunahönnuði



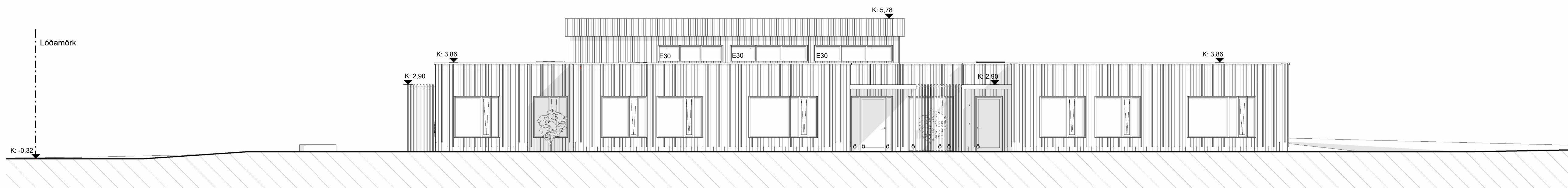

1 **Vestur**  
1:100

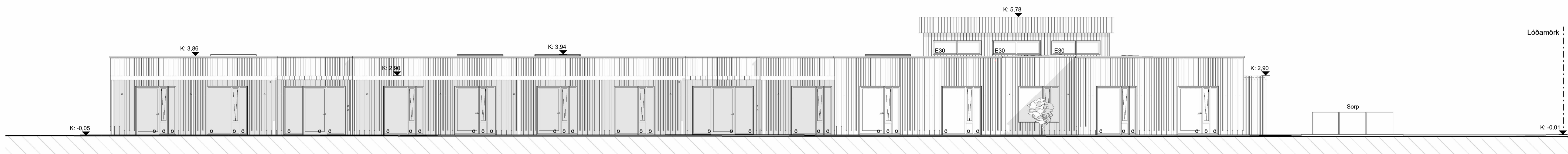

2 **Suður**  
1:100

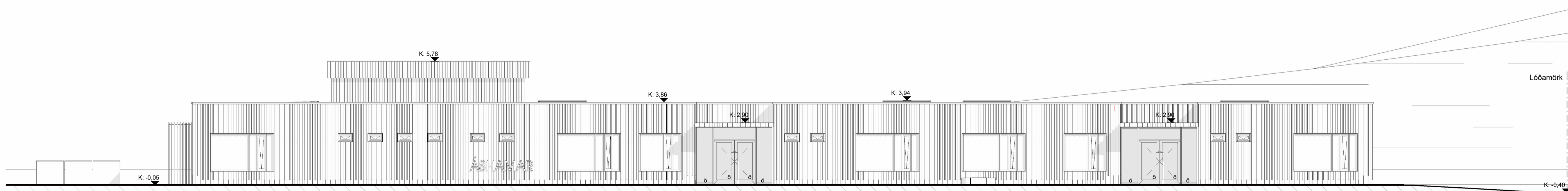

3 **Norður**  
1:100

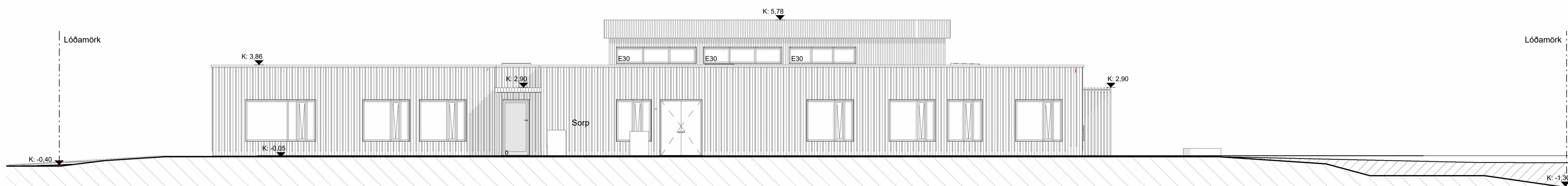

4 **Austur**  
1:100

B 29.11.2024 Ýmsar breytingar apj  
 A 20.03.2024 Hæð uppfærð apj  
 útg. dags. skýring hannað

**ARKÍŚ**  
arkitektar

Vesturvör 7 kt 531107-0550  
 200 Kópavogur S: 511 2060  
 www.arkis.is arkis@arkis.is

**Áshamar 9**

Verkefni: Leikskóli  
 Sveitarfélag: Hofnarfjörður  
 Staðgreinir: 1400-1-  
 Landnúmer: L231993  
 Verknúmer: 23-074

○ Hönnuður aðal-/séruppráttar: ○ Hönnunarstjóri:

- Amari Þór Jónsson arkitekt fai kt.010174-4819
- Birgir Teitsson arkitekt fai kt.020460-4589
- Björn Guðbrandsson arkitekt fai kt.170174-3059
- Ema Bránsdóttir arkitekt fai kt.090686-2249
- Svava Björk Bragadóttir byggingafr. bfi kt.201076-4719
- Viggo Magnússon byggingafr. bfi kt.140871-5919
- Þorvarður L. Björgvinsson byggingafr. bfi kt.250572-3529
- Theima Guðmundsdóttir innviðsarkitekt th kt.180977-3419

Hannað: PE / LK Mál: 1:100  
 Yfirfarið: Checker Dags, frumútg.: 20.11.2023

**ADALUPPDRAETTIR**

teikninganúmer flokkun breyting dags. breytu  
**2.00.04** B 29.11.2024



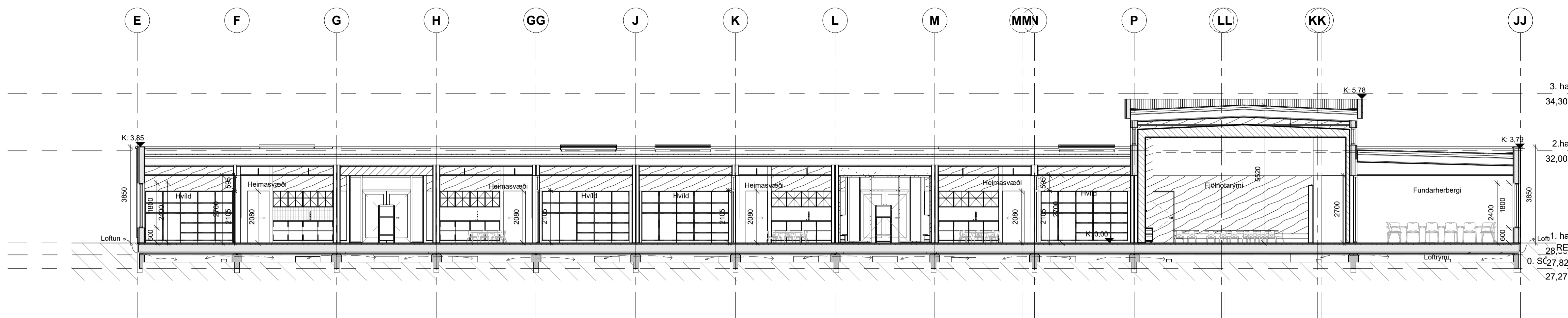

1 Snið AA  
 1 : 100

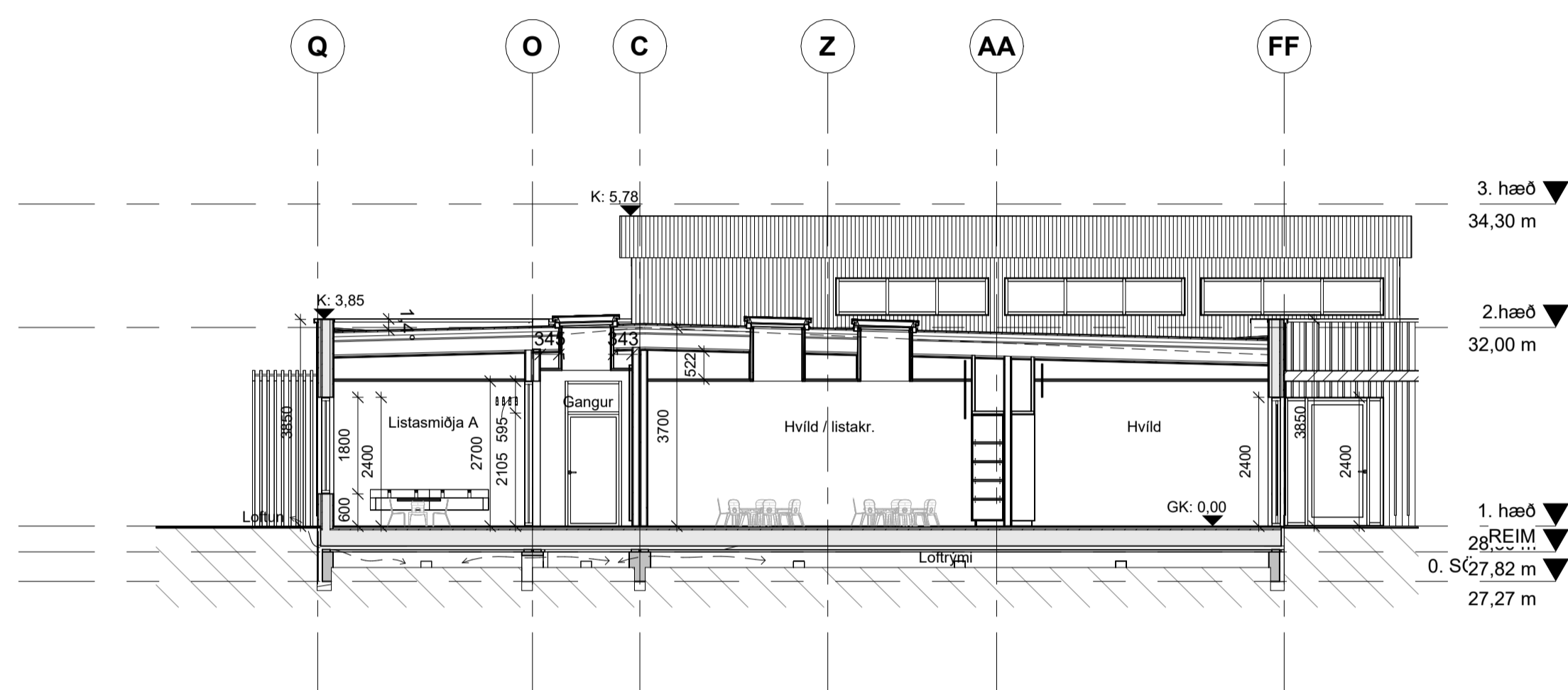

2 Snið BB  
 1 : 100

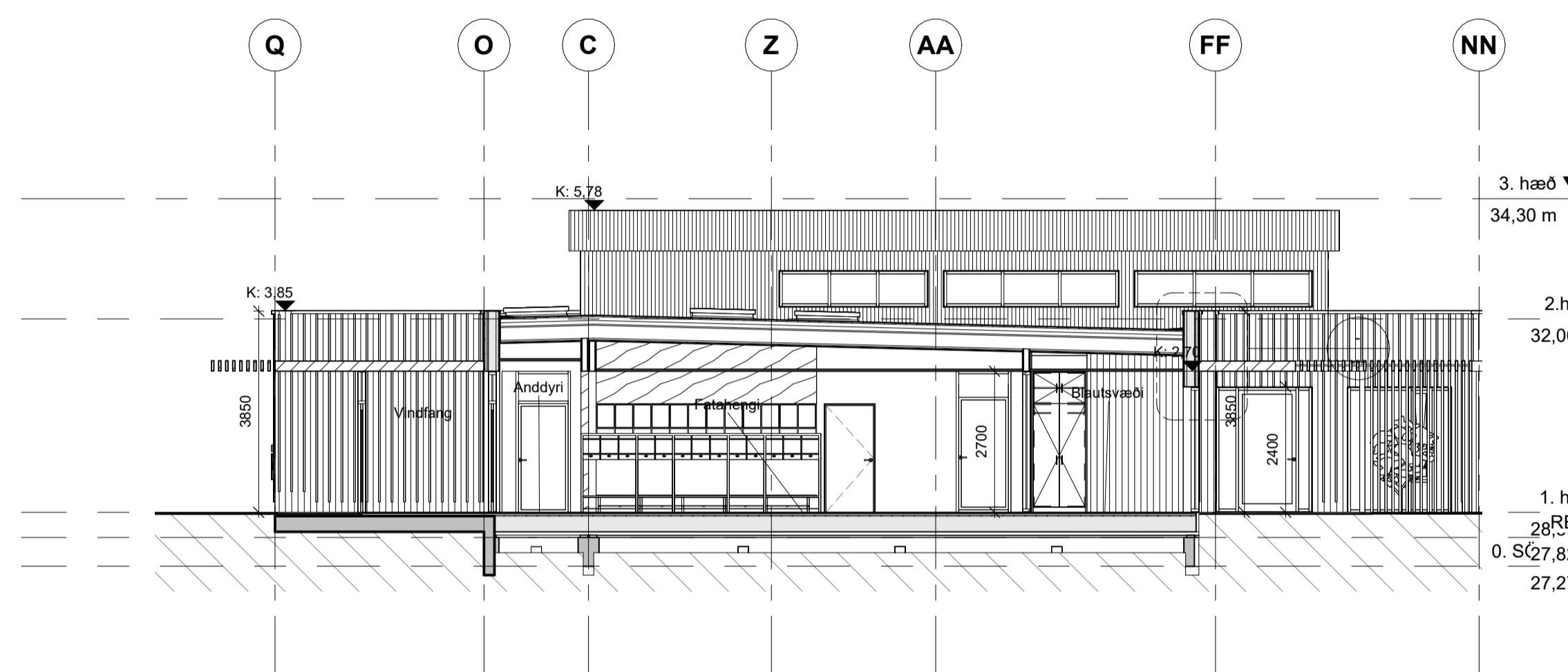

3 Snið CC  
 1 : 100

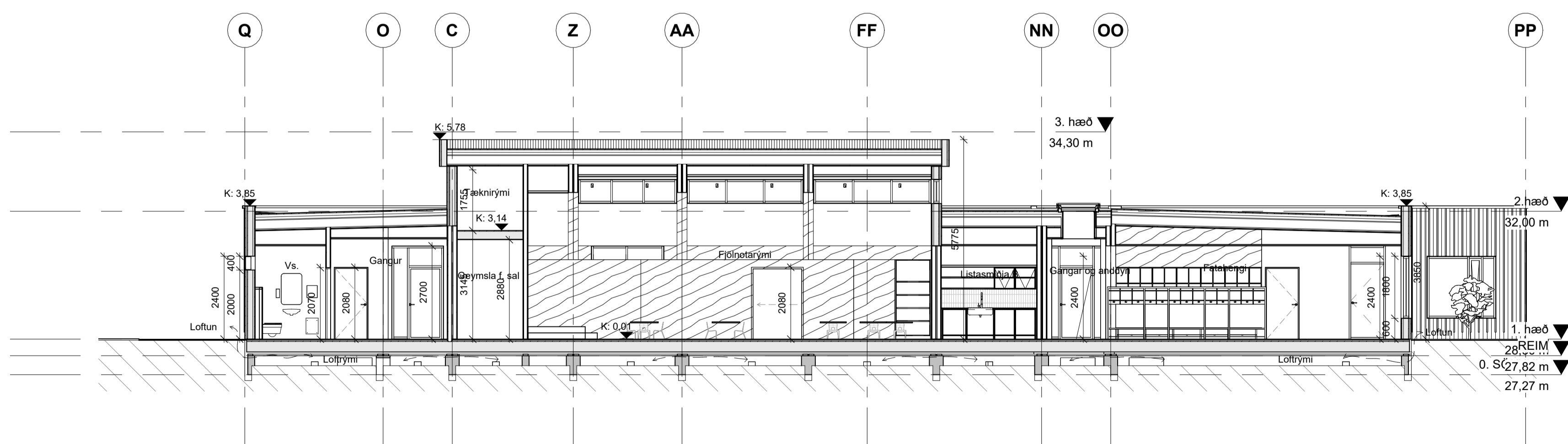

4 Snið DD  
 1 : 100

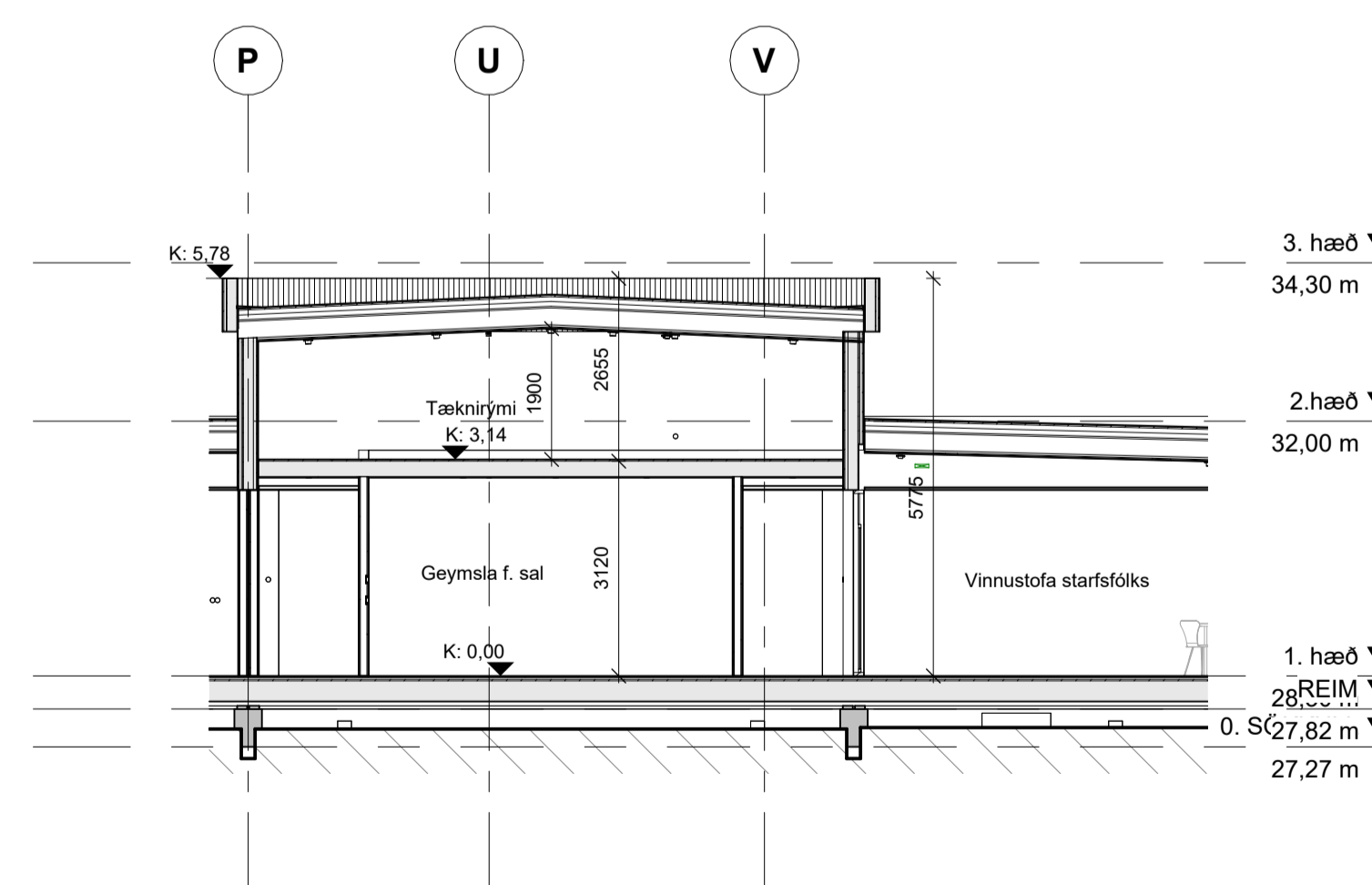

5 Snið EE  
 1 : 100

B 29.11.2024 Ýmsar breytingar abj  
 A 20.03.2024 Hæð upp færð abj  
 útg. dags. skýring hannað

**ARKÍŚ**  
 arkitektar

Vesturvör 7 200 Kópavogur  
 kt. 531107-0550 S: 511 2060  
 www.ark.is arkis@ark.is

**Áshamar 9**

Verkhelti: Leikskóli  
 Sveitarfélag: Hofnarfjörður  
 Staðgreinir: 1400-1-  
 Landnúmer: L231993  
 Verknúmer: 23-074

○ Hönnuður aðal-/séruppdráttar: ○ Hönnunarstjóri:

- Amar Þór Jónsson arkitekt fai kt.010174-4819
- Birgir Teitsson arkitekt fai kt.020460-4589
- Björn Guðbrandsson arkitekt fai kt.170174-3059
- Erna Þráinsdóttir arkitekt fai kt.090686-2249
- Svava Björk Bragadóttir byggingafr. bfi kt.201076-4719
- Vigdís Magnússon byggingafr. bfi kt.140871-5919
- Þorvarður L. Björgvinsson byggingafr. bfi kt.250572-3529
- Thelma Guðmundsdóttir innviðarkitekt thi kt.180977-3419

Hannað: PE / LK Mál: 1 : 100  
 Yfirfarið: Checker Dags, frumútg.: 20.11.2023

ADALUPPDRAETTIR

teikninganúmer flokkun breyting dags. breyt  
**2.00.05** B 2.00.05 29.11.2024